Mas Nouguier LF3425

Fiche créée le : 31/08/2011 dernière modification le : 20/03/2020

Aérodrome Privé Ouvert aux ULM

LAT : **N 43 36 21**

LONG : **E 003 17 07**

ALT : **1214 ft**

Radio: **123.500**

PISTE(S)

QFU	*Surface*	*Dimensions*
13-31	**herbe**	**520x15**
Piste préférentielle :		

Carburants
non

Gestionnaire terrain:
Association Aéronautiqu...
+33 6 37 71 66 62

Gestionnaire : Association Aéronautique du Mourrel
Contact : Galibert Roland
Tél : +33 6 37 71 66 62
mail : rolandgalibert34@gmail.com
Site :

-

Tour de piste au SUD, survol du Mas Nouguier interdit.

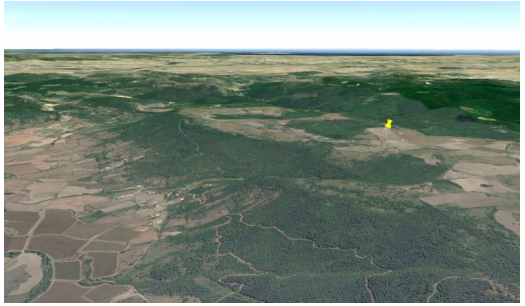

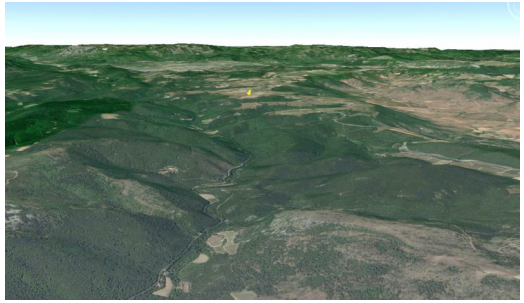

Fiche générée le 13/04/2023